EDUNETGT

Globaledge

LÍDER EN SERVICIOS EDUCATIVOS

UN NUEVO CAMINO HACIA EL CONOCIMIENTO

Globaledge

EDUNETGT

BP Consultores

Software de Control Administrativo de Instituciones Educativas

EDUNETGT

EDUNETGT

EDUNETGT es un software orientado a la administración de colegios, escuelas, universidades, centros educativos, academias, institutos, entre otros.

EDUNETGT está diseñado para llevar el control interno de una institución educativa, es decir todo lo concerniente al control de alumnos, padres de familia, profesores, cursos, carreras, calificaciones, actas finales.

Está diseñado para integrarlo a la plataforma de Servicio de Padres en Línea, diseñado para que los padres de familia estén involucrados en el rendimiento de sus hijos, por medio de un módulo en la nube en donde estarán calificaciones, tareas, circulares y otros.

EDUNETGT

El sistema de Administración de Instituciones educativas está protegido por un módulo de seguridad diseñado para el efecto y así evitar que personas no autorizadas puedan alterar los registros en la base de datos de la institución. Además cuenta con una bitácora que registra que usuarios han ingresado al sistema y los permisos de cada uno de ellos.

El sistema lleva el control de:

1. Familias
2. Encargado de la cuenta
3. Alumnos
4. Cuenta Corriente
5. Facturación de colegiatura
6. Control Académico
    1. Carreras
    2. Profesores
    3. Cursos
    4. Secciones o Sedes
    5. Relación Cursos/Profesor/Secciones
    6. Calificaciones

EDUNETGT

BP Consultores

COLEGIO EJEMPLO

EDUNETGT

BP Consultores

FAMILIAS

EDUNETGT

Colegio Ejemplo de Guatemala
PAPA
Codigo Familia 2
1er Apellido Polanco
2do Apellido Ruiz
1er Nombre Hector
2do Nombre Oswaldo
Dirección direccion1
Zona 1
Colonia colonia1
Ciudad ciudad1
Tel. Casa 12345678
Tel. Móvil 87654321
Tel. Oficina 56789321
DPI 1
Nit 2
MAMA
1er Apellido Salazar
2do Apellido Gutierrez
1er Nombre Carlota
2do Nombre Julieta
Apellido Casada de Polanco
Dirección direccion2
Zona 2
Colonia colonia2
Ciudad ciudad2
Tel. Casa 09898
Tel. Móvil 5566
Tel. Oficina 4422
DPI 2
Nit 3
Papá
Mamá
Otro
Grabar

Responsable de la Cuenta
RESPONSABLE DE LA CUENTA
1er. Apellido
Gonzalez
2do. Apellido
Galindo
1er. Nombre
Selvin
2do. Nombre
Alberto
Direccion:
6c 4-90
Zona:
3
Colonia:
1 de julio
Ciudad:
Mixco Guatemala
Tel Casa:
1
Tel Móvil:
2
Tel Oficina:
3
DPI:
4
Nit:
5
Regresar

EDUNETGT

BP Consultores

ALUMNOS

vo Buscar Salir

olegio Ejemplo de Guatemala

EDUNEIGI

Consultor

Código Alumno:

1er. Apellido:

2do. Apellido

Nombre:

Nombre:

Nombre:

Dirección

Ciudad:

Código Familia

Tel. Casa

Código Carrera:

Ciclo:

Sección:

Colegiatura:

Concepto 2:

Concepto 3:

Grabar

ALUMNOS

11:59 p. m.

EDUNETGT

BP Consultores

CONTROL ACADÉMICO

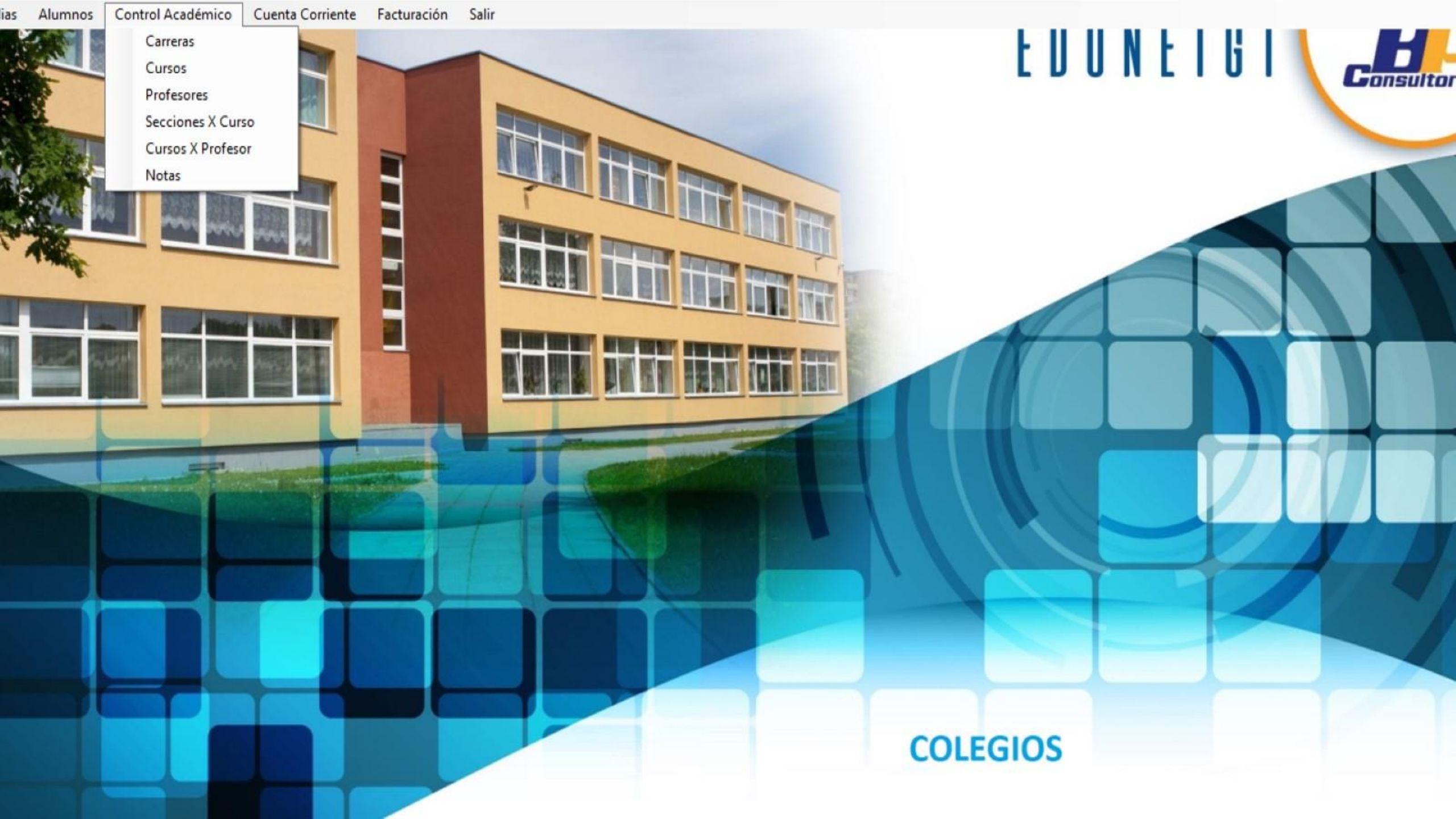
ias
Alumnos
Control Académico
Cuenta Corriente
Facturación
Salir
Carreras
Cursos
Profesores
Secciones X Curso
Cursos X Profesor
Notas
EDUNETGI
Consultor
COLEGIOS

EDUNETGT

BP Consultores

CARRERAS

EDUNETGT

COLEGIO EJEMPLO

CARRERAS

EDUNETGT

BP Consultores

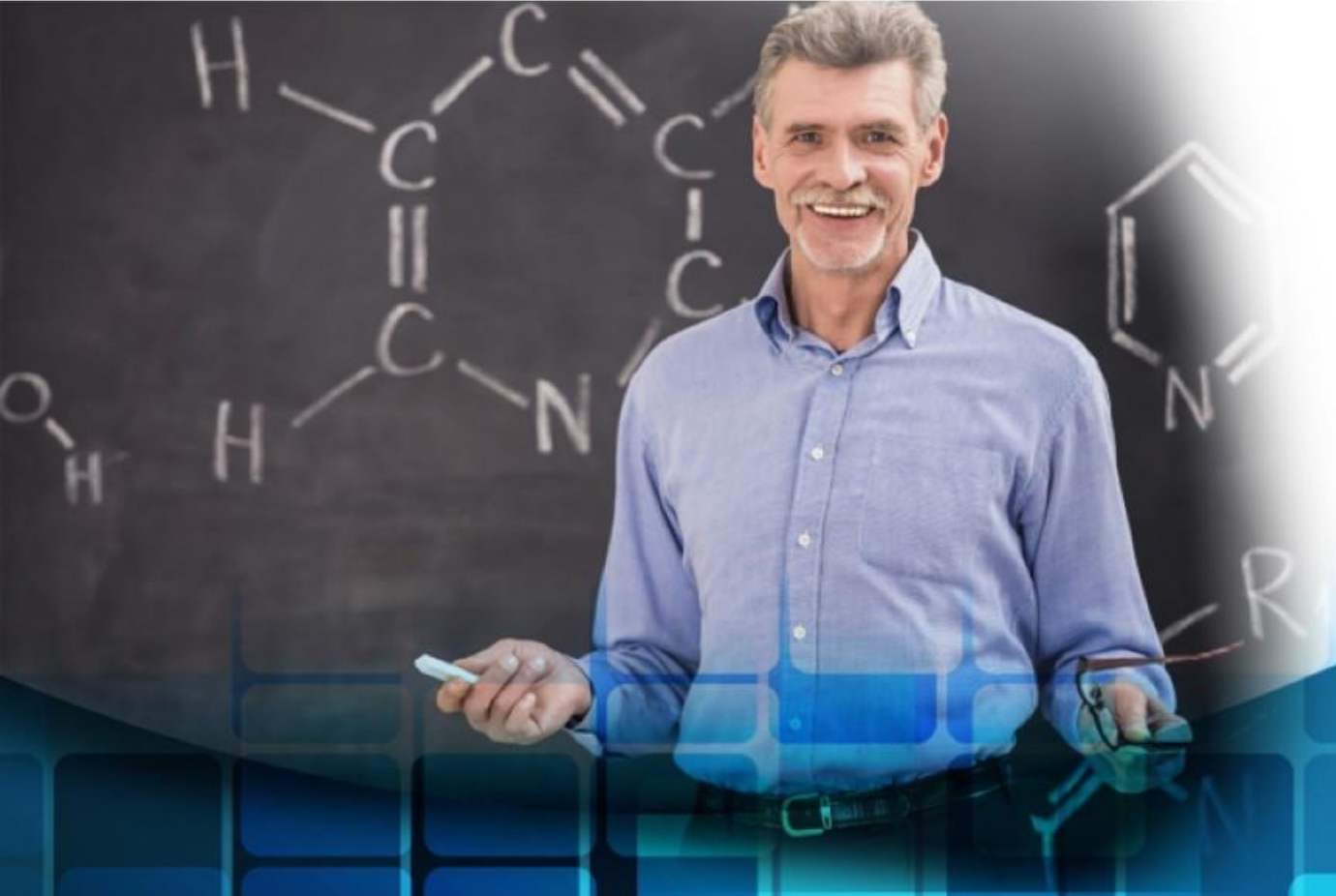

PROFESORES

Cada Profesor tiene su password para evitar que otros profesores ingresen a información que no les corresponde. Además deja información general para localizarlo en cualquier momento

Colegio Ejemplo de Guatemala
Código:
Nombre:
Dirección:
Teléfono casa:
Teléfono móvil:
Password:
Grabar

EDUNETGT

BP Consultores

CURSOS

Colegio Ejemplo de Guatemala

Código curso

Código alumno

Sección

Grabar

EDUNETGT

BP Consultores

SECCIONES

Colegio Ejemplo de Guatemala

Código curso

Código alumno

Sección

Grabar

EDUNETGT

BP Consultores

PROFESOR / CURSO / SECCIÓN

Colegio Ejemplo de Guatemala

EDUNETGT

Consultor

Código Profesor: 1

Código Curso: 1

Sección: A

PROFESOR / CURSO / SECCIÓN

EDUNETGT

BP Consultores

NOTAS

ACTA DE CALIFICACIONES

30/04/2018

Curso: 1 Conceptos básicos y alcance de Proyectos — Diplomado en Gerencia de Proyectos

Profesor: 1 Carlos Alberto Ortiz Miranda

Sede: A Zona 8

Código de alumno	Nombre	1 Parcial	2 Parcial	3 Parcial	Labs.	Ex. Final	Nota Fin
1	Juan Pérez	100.00	80.00	60.00	66.00	50.00	63.6
3	Juan Arias	90.00	80.00	40.00	100.00	77.00	71.8
4	Julio Gutierrez	100.00	87.00	80.00	100.00	70.00	81.0

EDUNETGT

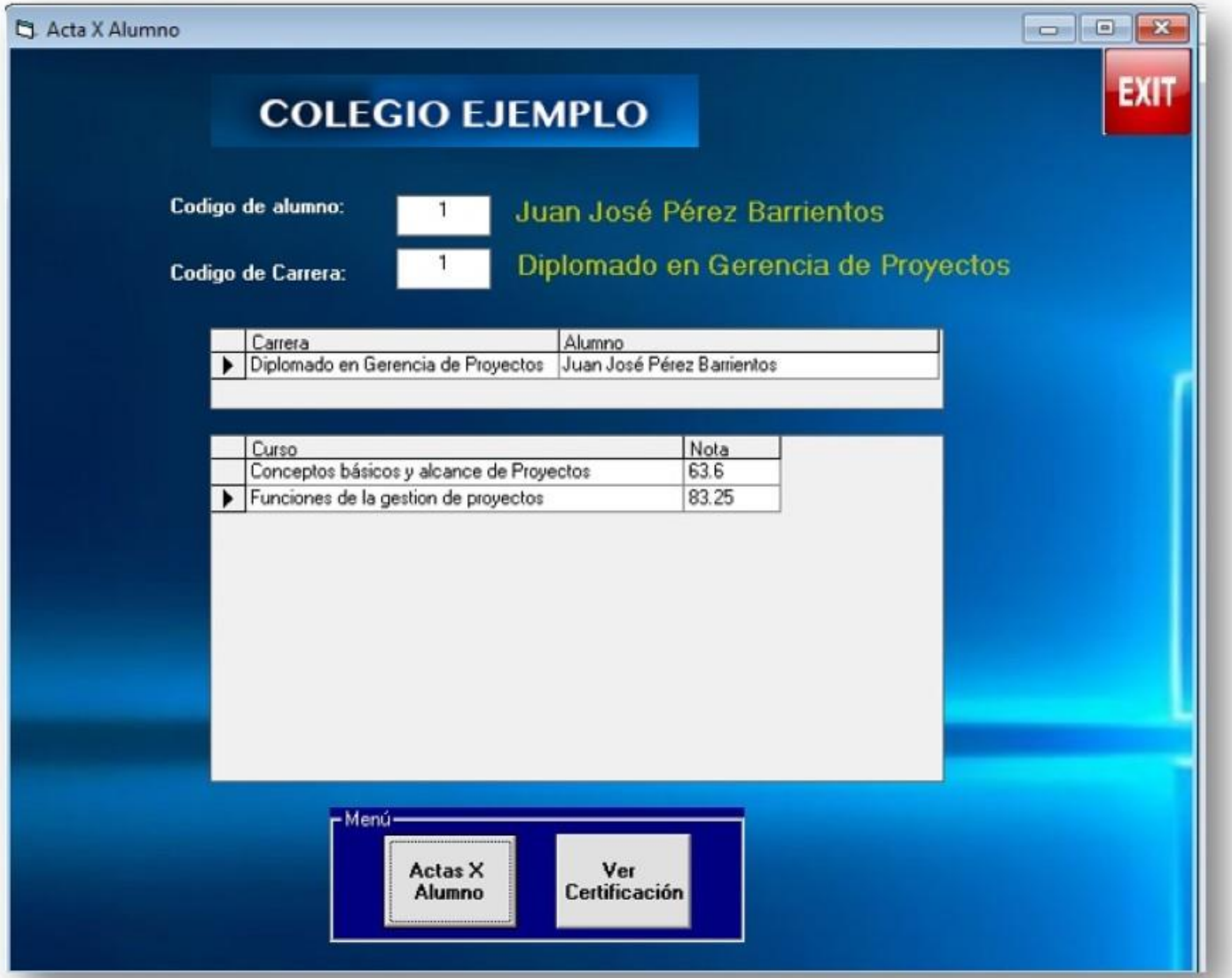
Acta X Alumno
EXIT
COLEGIO EJEMPLO
Codigo de alumno:
1
Juan José Pérez Barrientos
Codigo de Carrera:
1
Diplomado en Gerencia de Proyectos
Carrera
Alumno
Diplomado en Gerencia de Proyectos
Juan José Pérez Barrientos
Curso
Nota
Conceptos básicos y alcance de Proyectos
63.6
Funciones de la gestion de proyectos
83.25
Menú
Actas X Alumno
Ver Certificación

EDUNETGT

BP Consultores

COLEGIO EJEMPLO DE GUATEMALA

CERTIFICACIÓN DE CURSOS

PROGRAMA: Diplomado en Gerencia de Proyectos

ALUMNO: Juan José Pérez Barrientos

CURSO	NOTA
Conceptos básicos y alcance de Proyectos	63.60
Funciones de la gestion de proyectos	83.25

EDUNETGT

BP Consultores

CUENTA CORRIENTE

EDUNETGT

BP Consultores

FACTURACIÓN

SOPORTE

Somos una empresa de mas de 40 años de servicio, durante todo este tiempo hemos cultivado la cultura de servicio teniendo una empatía completa con nuestros clientes.

Ofrecemos, de acuerdo a la circunstancia soporte:

- Telefónico
- Soporte vía WEB
- Soporte en sitio

METODOLOGÍA

Nos regimos principalmente por las normas del Project Management Institute (PMI) conjuntamente con la metodología de Microsoft SURE STEP.

Durante el tiempo de implementación llevamos las etapas:

- Análisis y Diseño
- Documento de funcionalidad
- Programa de Actividades
- Revisión periódica del proyecto
- Salida en producción.

Globaledge

LÍDER EN SERVICIOS EDUCATIVOS

UN NUEVO CAMINO HACIA EL CONOCIMIENTO

PADRES EN LÍNEA

¿Quiénes somos?

Padres en Línea es un portal diseñado para hospedar comunidades educativas relacionadas con las necesidades de los padres que están a la vanguardia en Internet y que cada vez más requieren de servicios especializados y disponibles las 24 horas.

Globaledge

¿Cómo funciona?

Padres en línea

- Centro de servicio contratado por los colegios para atender las necesidades de los padres de familia.
- Amplia gama de servicios enfocados en mejorar la comunicación en ambos sentidos y de forma oportuna.

Globaledge

¿Cómo funciona?

Globaledge

edu.net

Colegio

- Convenio

- Padres de familia

Portal 24 horas

- Padres en línea
- Estudiantes

Beneficios

Para padres de familia

1. Acceso a la información las 24 horas
2. Seguimiento cercano al desempeño y conducta de los hijos
3. Acceso al colegio desde cualquier computadora conectada a internet
4. Mayores beneficios a un costo de colegiatura similar
5. Retroalimentación a la escuela
6. Boletas electrónicas
7. Atención a tiempo en áreas de oportunidad de los hijos
8. Más elementos para seleccionar el mejor colegio para los hijos
9. Fácil crecimiento a nuevos servicios en red a futuro
10. Uso sumamente sencillo

Globaledge

Para el colegio

1. Posicionamiento frente a otros centros escolares
2. Reducción de costos
3. Barreras de entrada a la competencia
4. Generación oportuna de información
5. Eficiencia en el control de información
6. Respaldo de la información
7. Inversión muy baja por parte del colegio

Globaledge

Para el colegio

8. Tiempo de atención 24 horas
9. Reportes rápidos y eficientes
10. Mejora en la comunicación y relación con los padres
11. Comunicación en ambos sentidos para una educación más participativa de los padres y no solo de los profesores
12. Correo electrónico para todos los docentes
13. Seguridad de la información
14. Dominio gratis si no tiene uno
15. Página web gratis si no tiene una.
16. Uso de nuestro servidor gratis

Para los alumnos

1. Retroalimentación a la escuela
2. Boletas electrónicas (evitamos pérdidas)
3. Análisis de desempeño
4. Detección oportuna de las áreas a desarrollar
5. Agendas y citas en línea con los profesores

Preguntas frecuentes

Preguntas frecuentes

Haga click en la pregunta de su elección

1. ¿Qué gano yo como padre al contratar el servicio?
2. ¿Cuántas veces puedo conectarme al día?
3. Si tengo dudas, ¿a quién llamo?
4. ¿Qué pasa si detecto errores o datos incorrectos en la información de mi hijo?
5. ¿Pierdo mucho tiempo en consultar la información?
6. ¿Necesito alguna computadora especial para el sistema?
7. ¿Es segura la información que está en el sistema?
8. Específicamente, ¿qué puedo ver en el sistema?
9. ¿El colegio necesita tener gente especializada para operar este sistema?
10. ¿Este servicio tanto para los padres de familia como para el colegio es muy caro?
11. ¿Qué pasa cuando los padres de familia deben llegar al colegio por una citación del maestro o porque no están al día en sus cuentas?

¿Qué gano yo como padre al contratar el servicio?

Principalmente involucrarse más en el proceso educativo de sus hijos de una forma fácil, eficiente y oportuna, logrando ser no solo el que paga una colegiatura si no miembro de una comunidad que requiere de su participación activa y cercana con el fin fundamental de apoyar a sus hijos.

Globaledge

¿Cuántas veces puedo conectarme al día?

El sitio del Colegio está disponible las 24 horas del día, por lo que usted puede conectarse las veces que guste durante el día sin que esto tenga un costo adicional por las veces que ingresó.

Si tengo dudas, ¿a quién llamo?

Toda duda que tenga acerca de nuestros servicios, accesos, problemas técnicos, etc. estaremos complacidos de poderlo apoyar en los teléfonos de servicio para el colegio y padres de familia tanto en el área metropolitana, como en el interior de la República en horario de 8 a.m. a 6 p.m. de lunes a viernes; fuera de este horario podrá enviar un correo electrónico y un representante se comunicará con usted los antes posible.

Globaledge

¿Qué pasa si detecto errores o datos incorrectos en la información de mi hijo?

Usted tendrá la posibilidad de mandar sus comentarios para que un asesor le resuelva sus dudas o en la dirección de correo electrónico de soporte, con gusto le atenderemos.

Globaledge

¿Pierdo mucho tiempo en consultar la información?

Para aquellos padres que tienen una agenda complicada, contamos con manuales ejecutivos en línea para que de un solo vistazo conozcan los elementos más importantes.

¿Necesito alguna computadora especial para el sistema?

Con cualquier dispositivo con acceso a Internet en el hogar, en su oficina o en un café Internet usted puede acceder al servicio de Padres en Línea

¿Es segura la información que está en el sistema?

TOTALMENTE, la información registrada en el sistema no tiene ningún dato sensible como teléfonos, direcciones o parentesco, en la base de datos solo están registradas los numero de identificación que el alumno tiene en el colegio.

Además el sistema en si tiene una serie de elementos de seguridad que previenen cualquier ataque externo al sitio.

Globaledge

Específicamente, ¿qué puedo ver en el sistema?

Usted tendrá acceso a todo lo concerniente a la actividad escolar de su hijo.

Existen dos tipos de datos que usted puede ver:

1. Datos Generales: Circulares, Lista de útiles, Horarios, Formularios y Eventos
2. Datos Personales: Tareas, Calificaciones, Estados de Cuenta y cualquier información que tenga que ver con su hijo

Para seguridad se le otorga una clave.

Globaledge

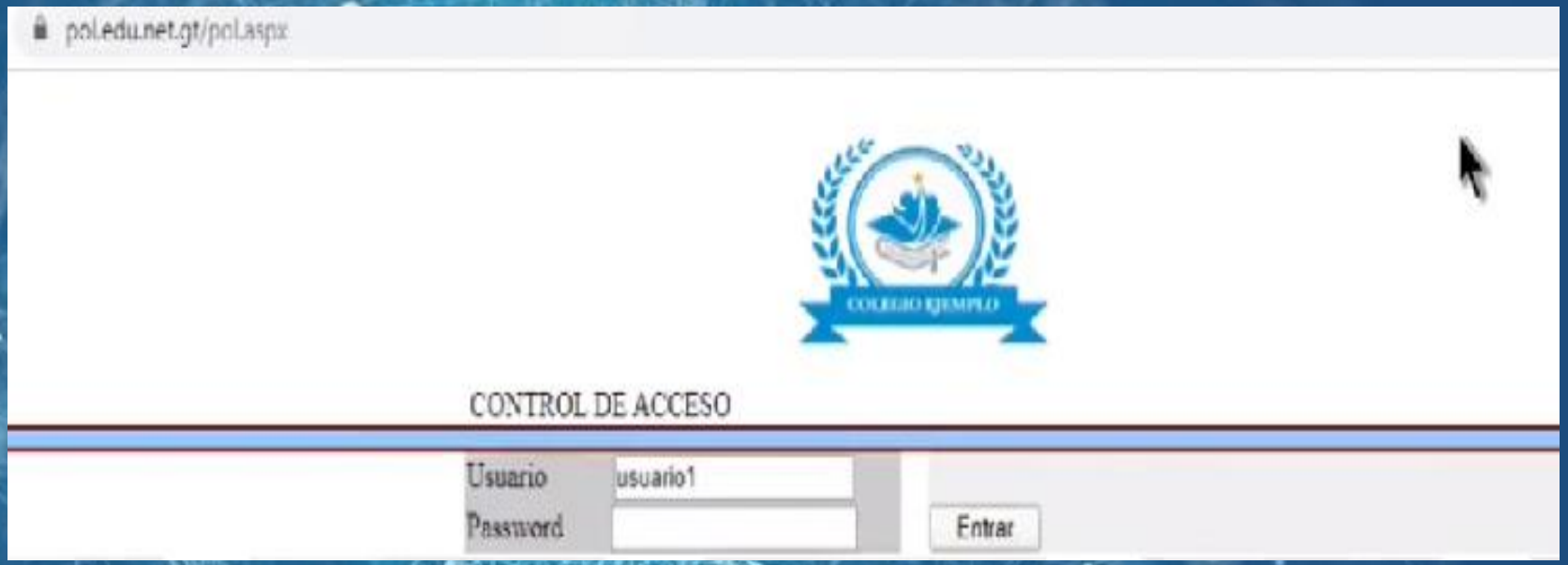
pol.edu.net.gt/pol.aspx
COLEGIO EJEMPLO
CONTROL DE ACCESO
Usuario
usuario1
Password
Entrar

¿El colegio necesita tener gente especializada para operar este sistema?

NO, sólo se necesita capacitar a los profesores para el uso del sistema pues son ellos quienes ingresan la información que más tarde los padres de familia podrán acceder.

Sin embargo, también se puede dar este servicio en forma ex terna, un agente nuestro sería quien ingrese la información a un costo adicional por alumno, que resulta menor a que si el Colegio lo hace directamente.

Globaledge

¿Este servicio tanto para los padres de familia como para el colegio es muy caro?

NO, por el contrario es un servicio, que para su calidad, es sumamente económico.

El Colegio no paga ninguna cuota anual o mensual.

Imagínese el ahorro que representa no gastar en el rubro de papelería.

Para el Padre de familia el valor por alumno mensual es mucho menor a lo que hoy cuesta un galón de gasolina. Economiza gasolina, horas de tráfico, permisos en el trabajo Etc.

Globaledge

¿Qué pasa cuando los padres de familia deben llegar al colegio por una citación del maestro o porque no están al día en sus cuentas?

Los padres de familia que deban obligatoriamente comunicarse con el colegio en lugar del archivo de calificaciones recibirán una citación para que acudan al colegio a normalizar su situación

Globaledge

Globaledge

Con más de 40 años de experiencia y de proyectos exitosos hacemos el compromiso con nuestros clientes de proporcionarles un servicio de alta calidad buscando con ello su entera satisfacción. Ponemos a su servicio nuestra experiencia de trabajo en todas las áreas productivas tales como: Banca, Industria, Comercio, Colegios, Universidades y Profesionales

Contáctenos

COMUNIQUESE Y PARTICIPE CON NOSOTROS EN EL PROYECTO DE INNOVACIÓN TECNOLOGICA

Info@globaledgelatam.com

www.globaledgelatam.com

Contacto:

Ing. Bismarck Pineda O. 5550-1725

Globaledge